Längsschnitt M 1:100

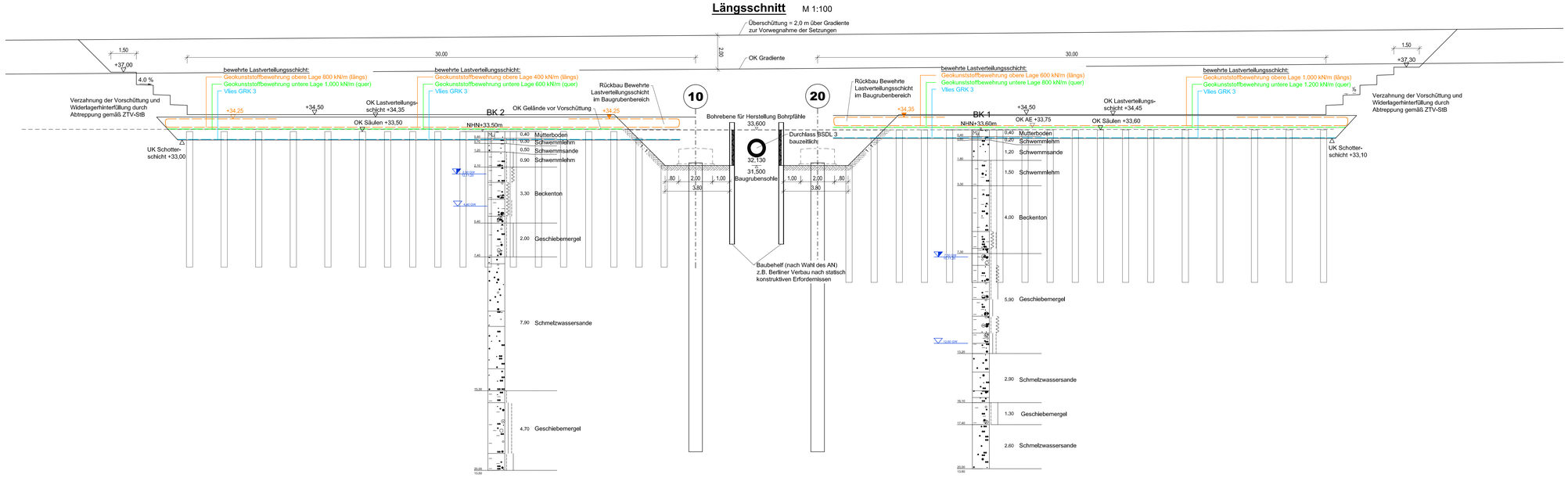

Grundriss M 1:250

Darstellung ohne Abtreppung in der Vorschüttung

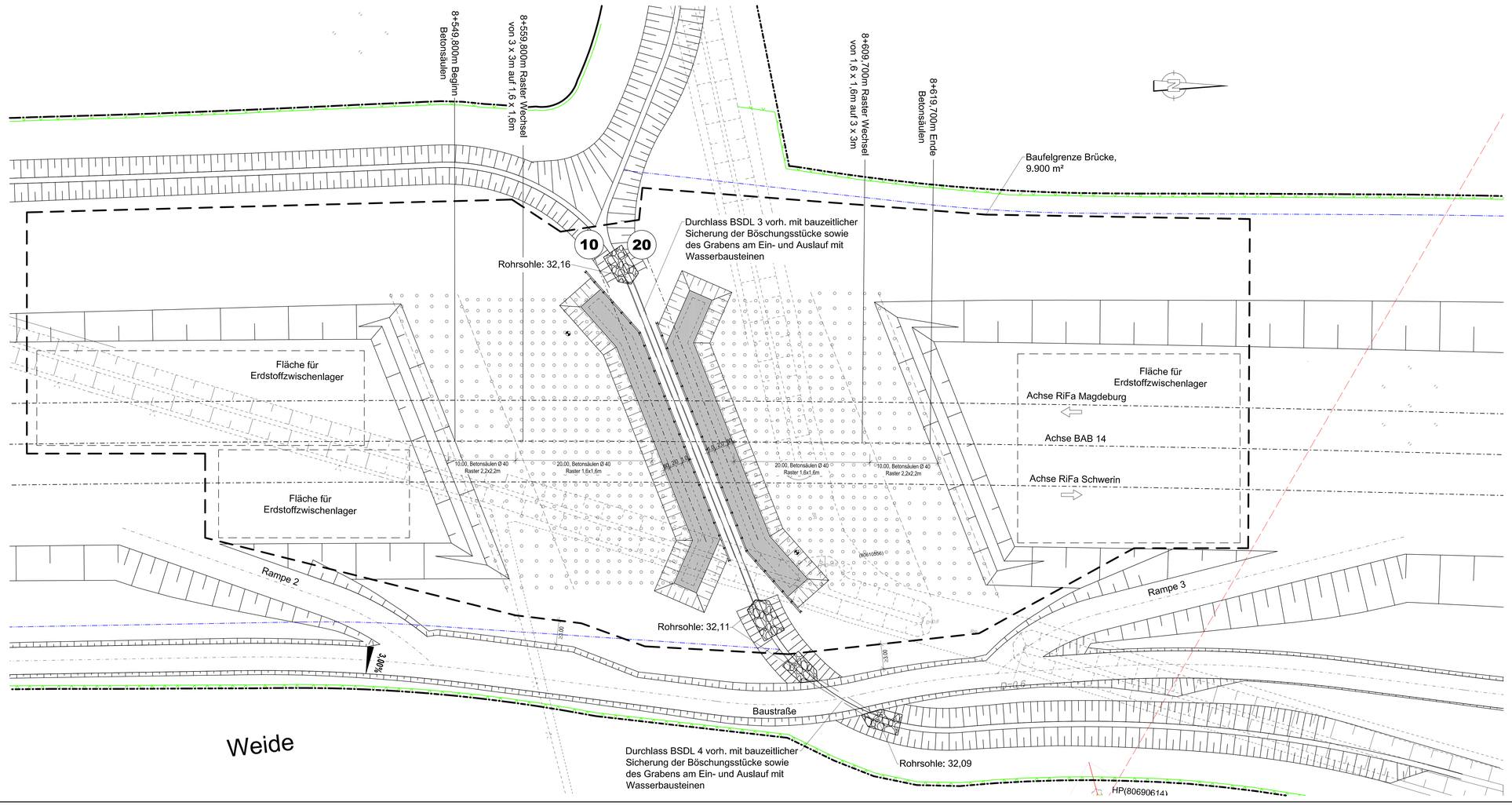

Hinweis:

Darstellung Untergrundverbesserung der Dammschüttung und Betonsäulen übernommen aus Straßenplanung nur nachrichtlich

Alle Höhenangaben in m. ü. NHN (HS 160)

Hierzu gehört:

Übersichtsplan	Plan-Nr. UE_1110
Absteckplan	Plan-Nr. UE_1210
Pfahlkopfbalken Schalplan	Plan-Nr. S_2110

Legende

- Baufeldgrenze Gesamtmaßnahme
- Baufeldgrenze BW 53A
- Amphibienschutzzaun
- Drainageleitung

Lagesystem: HS 160 (NHN) Höhensystem: LS 150

Index	Planänderung	Datum	Zeichen
e			
d			
c			
b	Gleichstellung Hauptprüfauf, Prüfanträgungen eingearbeitet	30.11.2023	Ing. Büro
a	Übernahme der Untergrundverbesserung / Betonsäulen aus Straßenplanung	30.03.2023	Ing. Büro

Lageskizze

Die Autobahn GmbH des Bundes
Niederlassung Ost
Magdeburger Straße 51, 06112 Halle (Saale)

Planaufsteller: ..., den ... [Ort, Datum, Unterschrift]

Koordinator nach ZTV-ING: ..., den ... [Ort, Datum, Unterschrift]

Auftragnehmer: ..., den ... [Ort, Datum, Unterschrift]

in statischschonstruktiver Hinsicht geprüft: Prüfbericht-Nr.: 33-2023-PBZ vom 16.Nov. 2023 Halle (Saale), den 16.Nov. 2023 [Ort, Datum, Unterschrift]

in geometrischer und korrosionsschutztechnischer Hinsicht geprüft: Prüfvermerk-Nr.: 01 vom 25.Okt. 2023 Halle (Saale), den 25.Okt. 2023 [Ort, Datum, Unterschrift]

in schwerin- und kernenschutztechnischer Hinsicht geprüft: Prüfvermerk-Nr.: ..., vom ..., den ... [Ort, Datum, Unterschrift]

Baufreigabevermerk gem. ZTV-ING:
Zur Bauausführung freigegeben
Die Autobahn GmbH, NL Ost
Halle 20.Nov. 2023

Freigabe gem. § 4 FStrG:
Freigabe nach § 4FStrG
Die Autobahn GmbH, NL Ost
Halle, am 20.Nov. 2023
Im Auftrag
Reg.-Nr.: 0449048514

Ausschreibungsunterlage

Straßenklasse und Nr.: BAB 14	Streckenbezeichnung: VKE 1.5 - AS Lüderitz bis AS Uenglingen
☐ Bau-km: 8+584,763 ☐ Betriebs-km	von NK, Station 240+536,890 bis NK, Station 253+426,702

Bauwerk/Baumaßnahme:
Lückenschluss BAB 14
VKE 1.5 - AS Lüderitz bis AS Uenglingen
BW 53A Brücke im Zuge der BAB 14 über den Graben A 025005

	Datum	Zeichen
bearbeitet:	März 2023	Ing. Büro
gezeichnet:	März 2023	Ing. Büro
geprüft:	Mai 2023	Ing. Büro

ASB-Nr.: 3436 553

Art des Planes / Bauteils:
Baugruben- und Baufeldplan

Maßstab: 1 : 250 / 100

Plannummer: 53A 5110 BG Index: b